

Portfolio

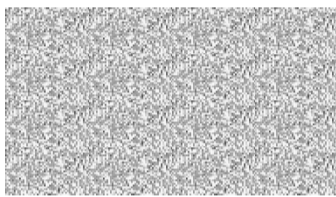

希望職種

デザイナー、ディレクター

Profile

出身。

修了。

印刷会社へ企画営業職として就職。

広報紙、ポスター、パンフレット等の印刷物を中心に、グッズや Web サイトなど幅広く手掛けました。また、企画やテキスト原稿・ラフ作成、ディレクション・進行管理も兼務しました。

その後、2 社目の医療システムの営業職へ転職。営業活動の傍で販促物のデザイン・組版を担当しました。

自分の手を動かして形にする仕事にやりがいを感じ、デザイナー・ディレクター職として働きたいと考え転職活動を始めました。

趣味 美術館へ行く、映画鑑賞、編み物、絵を描くこと

Skills

Adobe



Photoshop

写真等の画像補正やレタッチ、Web サイトのデザインカンパやバナーを作成できます。



Illustrator

ロゴ、Web・DTP デザインをショートカットキーを活用しスピーディーに作成できます。



Dreamweaver

機能を活用しながら効率よくタグを書き、作業時間を短縮してWeb サイトを作成できます。

Web



HTML 5

文法を理解した上で、スピーディにマークアップすることが可能です。



CSS 3

基本のタグを理解し、レスポンシブデザインにも対応可能です。



Javascript

基礎を理解し、jQuery を使って動的なページを作成できます。

Microsoft Office

Word / Excel / Power Point

O S

win / mac

業 務 経 験

営業・ディレクション

- 企画、提案
- スケジュール管理、予算・売上管理
- クライアントとの調整、折衝・交渉
- 営業（法人 / 既存・新規）
- 校正
- 資料・帳票作成など営業事務

デザイン

- パンフレット、チラシ、DM 等の
DTP デザイン



中華料理 吉川飯店

Web サイト

職業訓練校にてグループで制作した作品です。

クライアントを担当する別のグループからの「都内に新規オープンする架空の高級中華料理店の集客を目的とした店舗サイト」という依頼により制作しました。

トップページおよび下層ページのデザインをすべて担当しました。

制作年	2021 年
ページ数	7 ページ
制作期間	2 週間（デザインフェーズ：7 日）
チーム	4 名
担当領域	デザイン（トップ・下層ページ）、コーディング（下層ページ）
ツール	Photoshop、Illustrator、Dreamweaver

1 機能性を重視したサイト設計

クライアントの想定する利用シーンは、仕事の接待、家族の食事会、お得なランチコースでの女子会など。そのため、ターゲット層も20～50代の男女と幅広く、迷わないサイト設計とデザインを希望されたため、基本の設計を下記のように決めました。

- 基本の文字サイズは16px以上に
- グローバルナビゲーションは上部へ固定
- リンクが判別しやすいよう、一目でボタンと分かるデザインに。また、タッチ操作でも押しやすい高さ・幅を確保

2 指定のメインビジュアルを活かしたファーストビュー

クライアントから「高級感を感じさせる華やかなデザイン」、「メインビジュアルには店内の写真を使用」、「コーポレートカラーである赤を取り入れてほしい」という要望を受けました。

ファーストビューでコーポレートカラーを印象付けるために、メインビジュアル直下のコンテンツの背景に使用しました。また、コントラストの強い配色にすることで下にコンテンツが続くことを示しています。

サイト全体のデザインに統一感を出すため、支給されたロゴや店内のインテリア等を参考にしました。見出しにはレトロ系の明朝体を、装飾的な要素には細めの線や金箔のテクスチャ等を用いました。

3 「和を取り入れた中華」をモチーフで表現

また、店のコンセプトである「日本と中国の食文化を落とし込んだ新しい中華料理」を表現するため、モチーフには中国から日本に伝わり古来から親しまれる雲や波の紋様を用いました。



配色について

コーポレートカラーである赤をメインカラーに、ベースカラーは文字の可読性が高く、料理の写真が際立つ白に設定しました。またポイントカラーにはモダンさを表現する濃グレー、華やかさや高級感を演出する金を選びました。



1



下層ページ

コース

島川コース

吉本コース

おおくま 5000 コース



島川コース

150,000 円

当店オリジナルのフルコース。
最高に贅沢な時間を最高の味わいと共に。
料理長自らが腕をふるう、特製ダレに付け込んだ北京ダックが自慢のコース。

コース内容

・前菜の 10 種盛り

・季節のサラダ

・アワビの煮込みスープ

・上海蟹の炒飯

・季節野菜の回鍋肉

・松坂牛の青椒肉絲

・北京ダック

・フカヒレの姿煮込み

・デザート (下記より 1 品お選びください)

愛玉子

マンゴープリン

杏仁豆腐

燕の巣のココナッツミルク煮

※当店の表示価格は全て税込みです

コースの項目は内容を比較・検討しやすいよう、タブメニューで切り替えが可能な表示形式に設計しました。

一品

料理長の
おすすめ



アワビの醤油煮

35,000 円

じっくり煮込んだ姿鮑は、プリッとした歯ごたえとまろやかな味わいの贅沢な一品です。

黒酢の酢豚

2,500 円

脂の少ないヒレ肉と黒酢を使い、美味しいだけでなくヘルシーに仕上げました。



料理の写真がおいしそうに見えるよう、角版だけでなく切り抜きでクローズアップして見せる部分を作りました。

Yoshikawa Hanten

ホーム

こだわり

メニュー

店舗情報

ご予約

お料理

コース

一品

その他

コース

島川コース

吉本コース

おおくま 5000 コース



島川コース

150,000 円

当店オリジナルのフルコース。
最高に贅沢な時間を最高の味わいと共に。
料理長自らが腕をふるう、特製ダレに付け込んだ北京ダックが自慢のコース。

コース内容

・前菜の 10 種盛り

・季節のサラダ

・アワビの煮込みスープ

・上海蟹の炒飯

・季節野菜の回鍋肉

・松坂牛の青椒肉絲

・北京ダック

・フカヒレの姿煮込み

・デザート (下記より 1 品お選びください)

愛玉子

マンゴープリン

杏仁豆腐

燕の巣のココナッツミルク煮

※当店の表示価格は全て税込みです

一品

料理長の
おすすめ



アワビの醤油煮

35,000 円

じっくり煮込んだ姿鮑は、プリッとした歯ごたえとまろやかな味わいの贅沢な一品です。

黒酢の酢豚

2,500 円

脂の少ないヒレ肉と黒酢を使い、美味しいだけでなくヘルシーに仕上げました。



お料理

前菜	メイン
クラゲの冷菜 2,510 円	青柳の塩 3,080 円
照焼きチャーシュー 2,500 円	豚骨豆腐 2,500 円
口水鶏 2,200 円	黒酢の酢豚 2,500 円
棒棒鶏 2,200 円	回鍋肉 3,080 円
北京ダック 1/4 羽 4,300 円	油淋鶏 2,800 円
北京ダック 半羽 7,700 円	カシューナッツ炒め 3,600 円
北京ダック 1 羽 15,000 円	東海道のナリソース 3,500 円
	小籠包 2,200 円
	餃子 2,300 円
	春巻き 3,500 円
	アワビの醤油煮 35,000 円
	フカヒレの姿煮込み 22,000 円

スープ

フカヒレスープ 6,500 円

燕の巣のとうみスープ 4,500 円

焼物・炒飯

巨々麺 2,200 円

冷やし担々麺 2,200 円

炒飯 2,200 円

上海蟹の炒飯 4,200 円



※当店の表示価格は全て税込みです

その他

デザート

愛玉子 3,000 円

杏仁豆腐 2,200 円



マンゴープリン 2,200 円

燕の巣のココナッツミルク煮 8,800 円

お飲み物

ビール 770 円

ハイボール 770 円

レモンサワー 770 円

あんずのお酒 770 円

梅酒 770 円

金米原の白ワイン 1,500 円

※当店の表示価格は全て税込みです

012-3456-7890

〒2040000
社 11:00 - 14:00
夜 17:00 - 21:00

ドライブイン・キッチン お酒いっしょ

© 2021 Yoshikawa Hanten. All Rights Reserved.



各ページの見出し背景画像はページごとに異なります。
違うページへ遷移したことが一目で分かり、また店内の様子を伝える
ギャラリーとしての役割を果たすことを狙いました。



いざという事態への
備えに

ガイドライン準拠

BCP対策

コストパフォーマンス

「備え」の医療クラウド

SonaM
そなえむ

月額 1,000円から始める
オンラインストレージサービス

圧倒的な
コストパフォーマンス！

SonaM(そなえむ)は、医療機関専用のオンラインストレージサービスです。
医療機関様ごとに必要な容量を選択し、ご利用いただけます。

月額料金						
50GB	100GB	200GB	500GB	1TB	2TB	5TB
1,000円	1,800円	2,250円	4,500円	7,000円	12,000円	18,000円

※別途 初期登録費用3,000円が必要です。※ご契約は年間契約となります。



そなえむ
SonaM
「備え」の医療クラウド

3つのポイント

① BCP対策

院内で扱う様々な形式ファイルのバックアップが可能です。
また、自動バックアップで手間をかけずにデータ保管。
災害時・緊急時の早期復旧、BCP対策の一助に。

② ガイドライン準拠

ガイドライン準拠。
厚生労働省・総務省・経済産業省から策定された、医療情報の安全管理に関するガイドラインへの対応リファレンスを作成しています。

③ 世代管理機能

上書きされたデータは自動的に世代管理されます。
3世代バックアップで、ランサムウェア対策にも威力を発揮します。

安心・安全のオンラインストレージ

回線認証または暗号化による強固な認証

運用も安心・安全・簡単！

カンタン&すぐに使える 3STEP

- 1 お申し込み
- 2 専用ツールをダウンロード
- 3 ログインして利用開始！

お問い合わせ・お申込みは

0112-0903

医療クラウドサービス SonaM

チラシ

新サービスの販促を目的に制作しました。

企画・原稿の作成から組版まで、一貫して担当しました。

制作年	2020 年
サイズ	A4
制作期間	10 時間
ツール	Illustrator

2020.03

■測定条件付きイラスト可能 ★オプション

マ イ テ ィ ー チ ェ ッ カ ー

最新バージョンの新規契約・アップセルを目的に、既存のパンフレットのリニューアルを手掛けました。

過去の製品や他社製品との違いを明確に訴求するため、サイズを巻き3つ折りに変更し大幅に改良されたUIを大きく掲載しました。

制作年	2020 年
サイズ	A4（巻き 3 つ折り）
制作期間	15 時間
ツール	Illustrator、Photoshop



新規契約獲得を目的として制作しました。

制作年	2020 年
サイズ	A4
制作期間	各 5 時間
ツール	Illustrator

最後までお読みいただき、
ありがとうございました。

